

**SINALOA EN NÚMEROS**

**POBLACIÓN OCUPADA POR ACTIVIDAD ECONÓMICA, INSTRUCCIÓN, EDAD Y REMUNERACIÓN, AL CUARTO TRIMESTRE DE 2022**

La Población Ocupada de Sinaloa tuvo un crecimiento del 6.2%, situándose en 1 millón 425 mil 438 personas; lo anterior significa que, durante el cuarto trimestre, 83 mil 055 personas ingresaron al mercado laboral.

Respecto a los ingresos que percibe la población ocupada en el estado, con un ingreso promedio mensual de 10 mil 616 pesos, Sinaloa se ubica en el quinto lugar de las entidades con el mayor ingreso promedio.

En cuestión de sector, el 64.7% de la población ocupada se encuentra en el sector comercio y servicios. Mientras que por nivel de instrucción, el 51.8% cuentan con preparatoria o licenciatura.

**La población total en Sinaloa en el cuarto trimestre de 2022 es de 3,068,972 personas, de las cuales:**

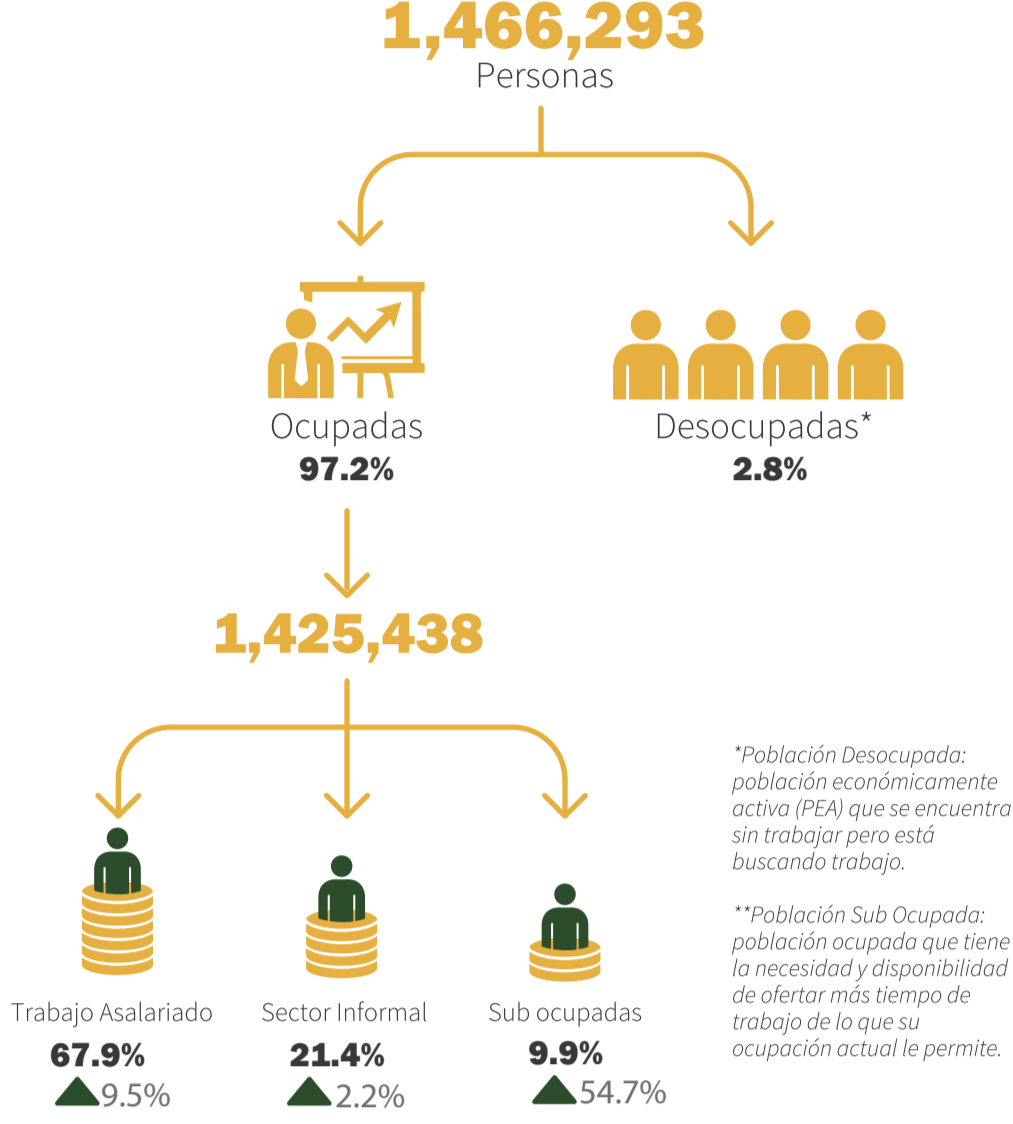

En el comparativo del cuarto trimestre de 2021 al cuarto trimestre de 2022, la Población Ocupada en Sinaloa aumentó:

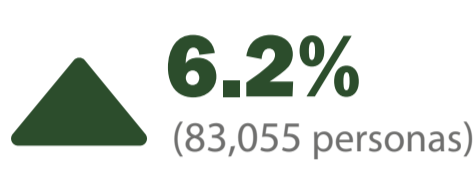

**Población ocupada por actividad económica, 4to. trimestre de 2022**

Las actividades de comercio, restaurantes y servicios (sociales-diversos) son en las que más personas se incorporaron al mercado laboral.

Total de Personas Ocupadas: **1,425,438**

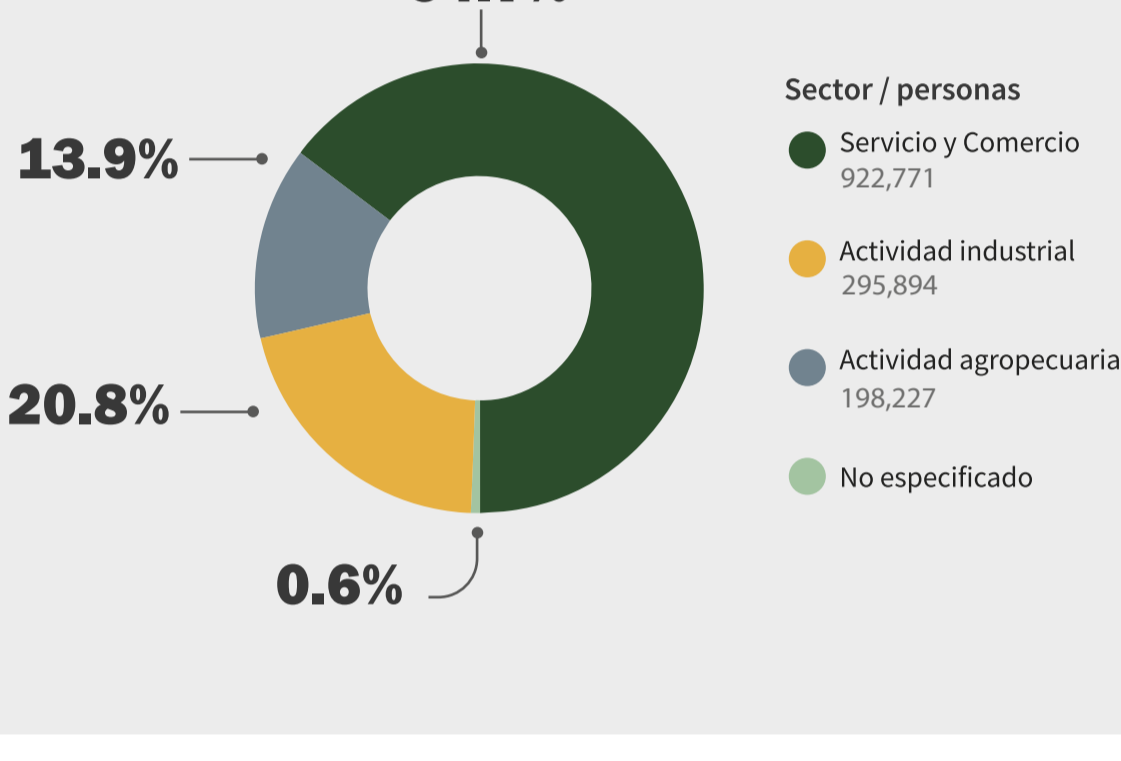

**Población ocupada por remuneración, 4to. trimestre de 2022**

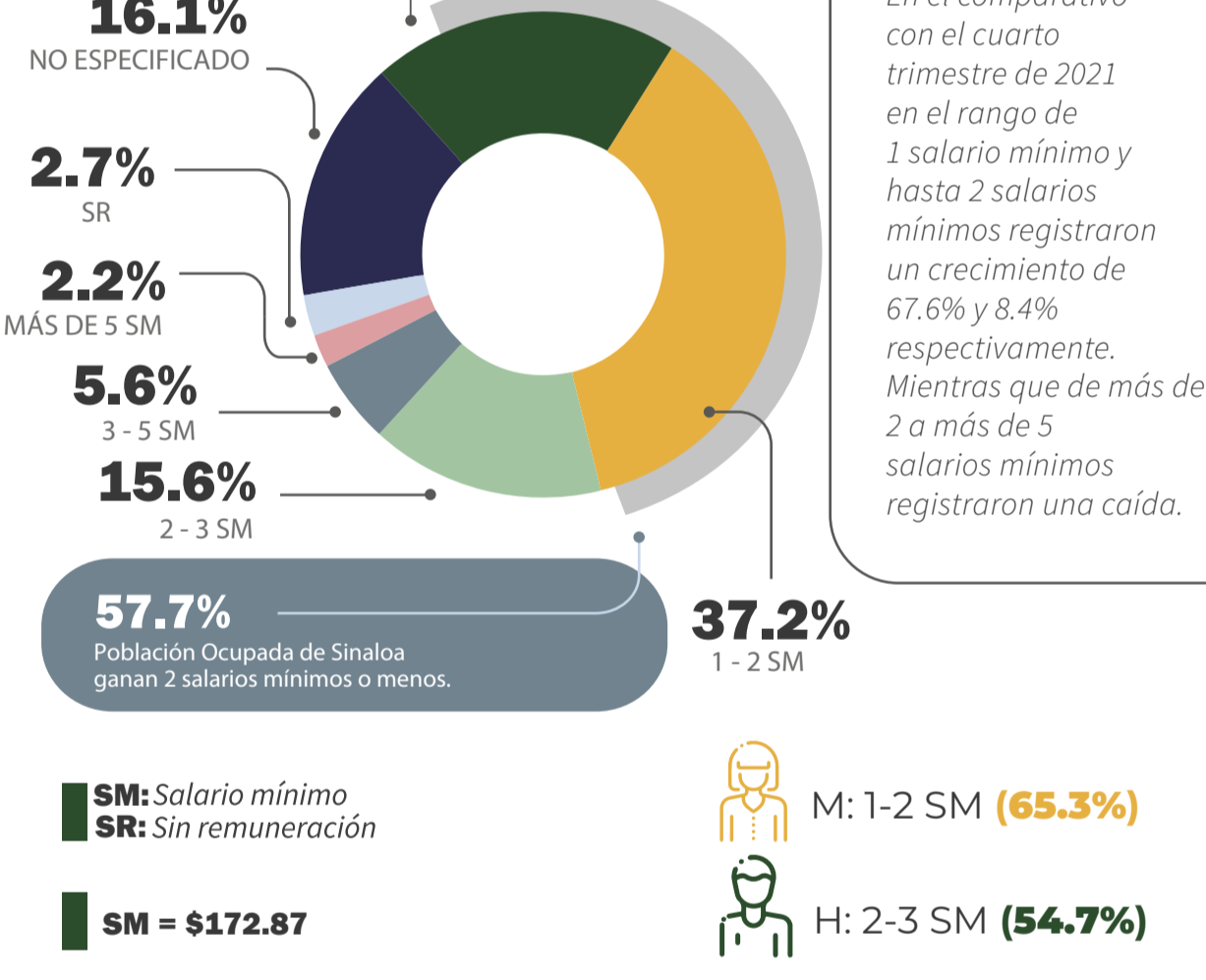

**Población ocupada por instrucción, 4to. trimestre de 2022**

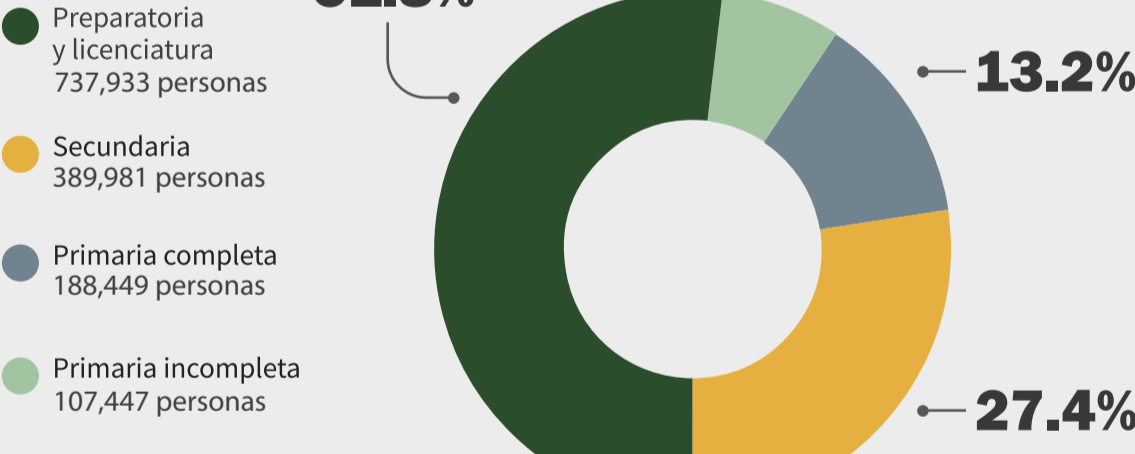

**Población ocupada por edad, 4to. trimestre de 2022**

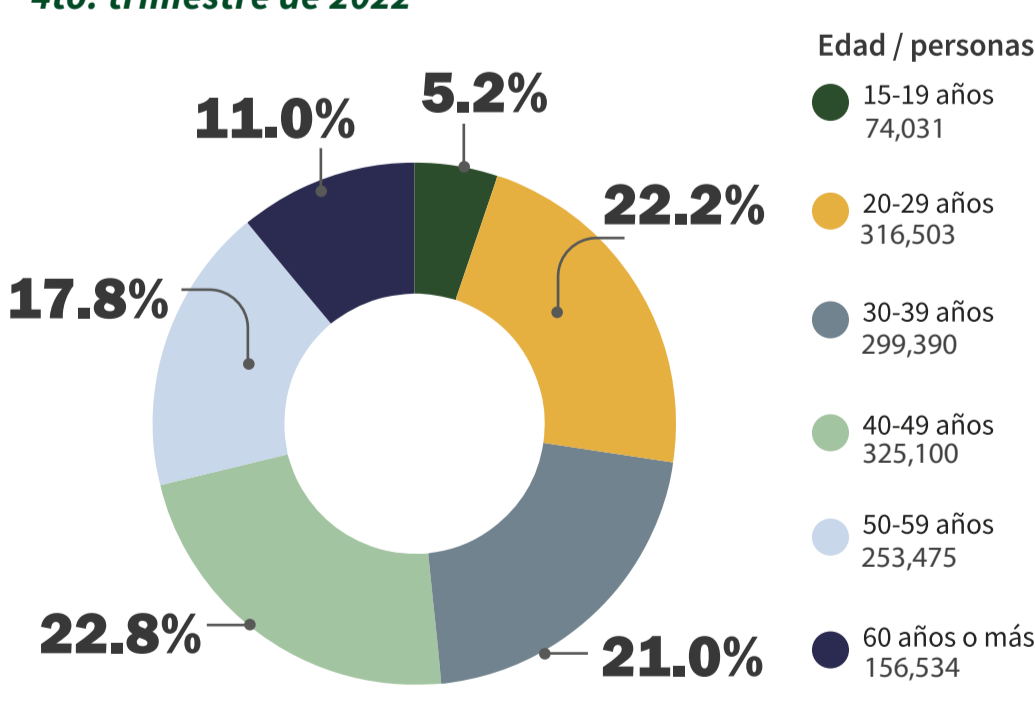

Fuente: Elaborado por Codesin con datos del INEGI a diciembre de 2022.

**Ingresos en Sinaloa con respecto al resto de las entidades, 4to. trimestre de 2022**

Entidades con mayor ingreso:



Consulta más reportes de indicadores económicos actuales e históricos en nuestro sitio dando click aquí

